

OBRA MIXTA PROYECTO: EDIFICIO CENTRO DÍA CAJA LOS ANDES VIÑA DEL MAR, REGIÓN DE VALPARAÍSO

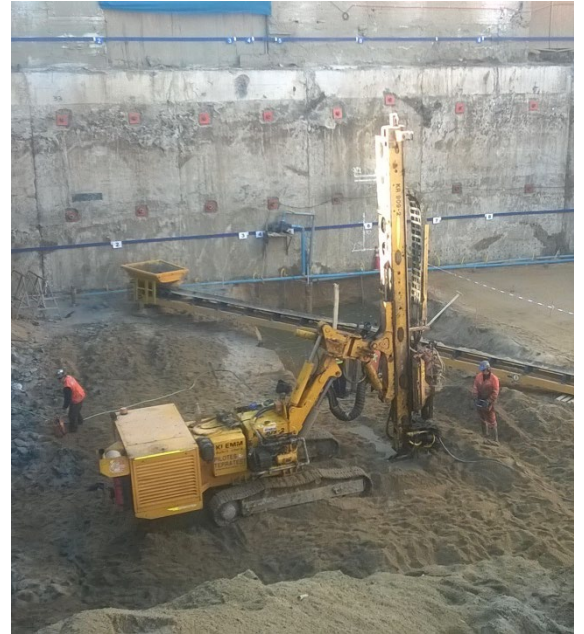

Resumen de la Obra

Muro Pantalla: 1570 m² - Espesor: 40 cm.

Anclajes Postensados: 1480 m – Micropilotes de fundación: 900 m